



ELŐLAP AZ ELŐTERJESZTÉSEKHEZ

AZ ELŐTERJESZTÉS CÍME: A Boule pálya áthelyezéséről

MELLÉKLETEI: A pálya új helyszínének alternatívái

AZ ELŐTERJESZTÉST TÁRGYALJA: Képviselő-testület

ÜLÉS TÍPUSA: nyílt

ÜLÉS IDŐPONTJA: 2022. június 30.

AZ ELŐTERJESZTÉST VÉLEMÉNYEZI: Pénzügyi és Városfejlesztési Bizottság

MEGHÍVOTTAK: A Boule csapat képviselői

A HATÁROZATRÓL ÉRTESÜLNEK: Pénzügyi Osztály, Műszaki Osztály, Kérelmezők

ELŐTERJESZTŐ: Tarjáni István polgármester

AZ ELŐTERJESZTÉST ÖSSZEÁLLÍTOTTA: Scheirich Boglárka műszaki ügyintéző

AZ ELŐTERJESZTÉST ELLENŐRIZTE: Mező Judit műszaki osztályvezető

dátum: 2022. június 15.



Város Polgármestere

2051 Biatorbágy, Baross Gábor utca 2/a. • Telefon: 06 23 310-174

Fax: 06 23 310-135 • E-mail: polgarmester@biatorbagy.hu • www.biatorbagy.hu

ELŐTERJESZTÉS

A Boule pálya áthelyezéséről

Tisztelt Képviselő-testület!

Balog Ferenc a biatorbágyi 16 tagú Boule csapat kapitánya 2022. márciusában kérelemmel fordult Biatorbágy Város Önkormányzatához, a Ritsmann Pál Német Nemzetiségi Általános Iskola udvarán elhelyezkedő Boule pálya elköltöztetésével kapcsolatban.

Rack Ferencné a Ritsmann Pál Német Nemzetiségi Általános Iskola igazgatója, aki szintén a Boule csapat tagja, 2022. május 24-én a mellékelt levelében szintén beadványt nyújtott be, melyben a Képviselő-testületet szólítja meg. Levelében új megoldást ajánlott a helyszínnel kapcsolatos probléma áthidalására. Új ötletként merült fel a pálya elhelyezésére, a Községi ház parkolójával szembeni zöldterület, amely az Öntöde utca és a Csillag utca közt helyezkedik el a Fűzes-patak partján. A helyszínt mellékletekben található térképvázlaton sárga négyzet jelöli, valamint a csatolt két kép is ábrázolja.

Az Ritsmann Pál Német Nemzetiségi Általános Iskola bővítési munkái érintik a játéknak eddig helyet biztosító területet, ezért a cél egy új helyszínt találni a sporttevékenység folytatásához, ahol hasonló feltételekkel folytathatják edzéseiket a csapat tagok is és az iskolában működő Boule szakkör tagjai is. A megfelelő helyszín biztosításával nem csak a csapatnak és a szakkörön résztvevő gyermekeknek kedvezne, hanem biztosítaná számukra, hogy továbbra is (viszont)fogadassák a német testvérvárosunkból, Herbrechtingenből ide látogató Boule csapatot is, akiknek városukban, szintén Önkormányzatuk biztosít teret e sporttevékenység üzéséhez.

A Boule inkább az idősebb korosztályban népszerűbb, de a játék szinte bármelyik korosztály számára elfoglaltságot jelenthet.

A jelenlegi pálya egy 16 m x 14 m kőporral burkolt, vízszintes, tömör alsó réteggel ellátott, a felső rétegét tekintve pedig 1,5 cm mélységű, zúzalékos, kicsit lazább az alsó rétegnél, de ideálisan tömör terület. Hasonló méretű pálya elhelyezésére lenne szükség a jövőben, a kiválasztott területen.

A helyszínválasztást tekintve az a terület lenne a legideálisabb, ahol biztosított egy kis árnyék és a biztonságos környezet, akár kerítés biztosításával, valamint a legtöbb tag számára adott a jó és egyszerűsített megközelítés, ami eddig a helyi közösségi közlekedés segítségével a torbágyi iskola Viabusz megállójánál adott volt. Ennél is fontosabb, nem

figyelmén kívül hagyható szempont, a vizes blokk elérhetősége a közelben és a higiénés feltételek biztosítása, mivel az edzések időtartama 3 óra szokott lenni egy alkalommal, amely időszak elég hosszú, főleg hogyha az oda és vissza utazás/séta idejét is hozzáadjuk az edzés időtartamához.

A 2022. június 14-ei csapattagokkal tartott helyszíni bejárás során a fenti helyszín ideálisnak bizonyult a szempontokat tekintve.

Kérem a tisztelt Képviselő-testületet, hogy az előterjesztést szíveskedjenek megtárgyalni és a megvitatást követően a határozati javaslatot elfogadni.

Biatorbágy, 2022. június 15.

Tarjáni István s.k.
polgármester

Mellékletek:

- Térképvázlat a kiválasztott helyszínekről

HATÁROZATI JAVASLAT

Biatorbágy Város Önkormányzata Képviselő-testületének .../2022.(VI. 30.) határozata

A Boule pálya áthelyezéséről

Biatorbágy Város Önkormányzat Képviselő-testülete megtárgyalta a Boule pálya áthelyezésével kapcsolatos előterjesztést és az alábbi határozatot hozza:

Biatorbágy Város Önkormányzatának Képviselő-testülete egyetért azzal, hogy a jelenleg Ritsmann Pál Német Nemzetiségi Általános Iskola udvarán elhelyezkedő Boule pálya új helyen, a Községi ház parkolójával szemben az Öntöde utca és a Csillag utca közötti területen, a Fűzes-patak partján lévő zöldfelületen kerüljön elhelyezésre.

Határidő: folyamatos

Felelős: Tarjáni István polgármester

Végrehajtásért felelős: Műszaki Osztály

Tarjáni István s.k.

polgármester

dr. Hajdu Boglárka s.k.

jegyző





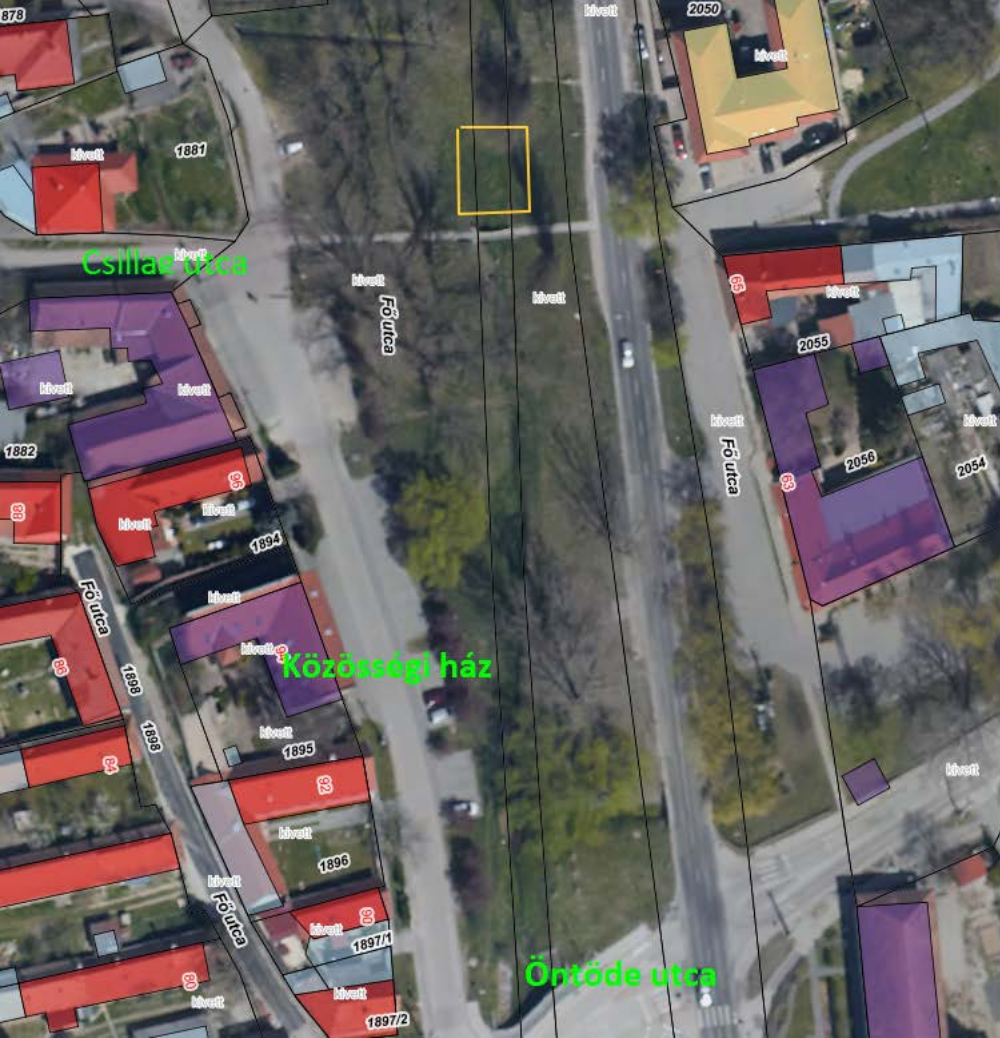

Csillag utca

Fő utca

Közösségi ház

Örtöde utca

Fwd: BOULE pálya**Feladó** <mezo.judit@biatorbagy.hu>**Címzett** Scheirich Boglárka <scheirich.boglarka@biatorbagy.hu>, Váczi András <vaczi.andras@biatorbagy.hu>**Dátum** 2022-05-24 14:50

Kedves Bogi és András!

Tájékoztatásul küldöm.

Üdvözlettel:

Mező Judit
Műszaki Osztály**Biatorbágyi Polgármesteri Hivatal**

2051 Biatorbágy, Baross Gábor u. 2/A.

Telefon: 23/310-174/206

Mobilszám: 70/7979-138

E-mail: mezo.judit@biatorbagy.hu

----- Eredeti üzenet -----

Tárgy: BOULE pálya**Dátum:** 2022-05-24 09:18**Feladó:** Ferencné Ibolya Rack <ibolyarack@gmail.com>**Címzett:** mezo.judit@biatorbagy.hu**Másolat:** polgarmester@biatorbagy.hu

Tisztelt Képviselő - testület!

A Ritsmann Pál Német Nemzetiségi Általános Iskola oktatási funkciókkal történő bővítésével összefüggésben az intézmény területén lévő boule pálya hamarosan megszüntetésre kerül. A Turwaller Stammtisch Egyesület keretei között működő Boule csapat közel 20 éve tart heti rendszerességgel edzést ezen a pályán, továbbá az iskola tanulói is örömmel használják szakköri foglalkozásokon, szervezett versenyeken ezt a területet. A játék kapcsán az egyesület tagjai szoros kapcsolatot ápolnak Herbrechtingen testvérváros Boule Ratza csapatával is.

A boule játék folytatásának, a testvérváros csapatával történő kapcsolattartásnak elengedhetetlen feltétele a rendszeres edzések megtartása. Ehhez - a higiénés feltételek biztosításával - új helyszín kijelölésére, megfelelő szilárdságú, többretegű murva réteggel megépített terepre van szükség.

A lehetőségeket átgondolva az új boule pálya megépítéséhez javasolom a Fő utca, - Községi Ház parkolója és a Lindab bolt között lévő - patakparti területet, ahol az előzetes mérések szerint 3-4 pálya kialakítására van lehetőség.

Kérem a Tisztelt Testületet, hogy támogassa a javaslatot és biztosítsa a szükséges feltételeket a pálya kialakításához, megépítéséhez!

Rack Ferencné
TST Egyesület elnöke,
Boule csapattag